



AUTOVÍA DE NAVARRA (A15). TRAMO: MEDINACELI (A2) - RADONA

Provincia: Soria

PROYECTO DE CONSTRUCCIÓN

(Marzo 2007)

CLIENTE: MINISTERIO DE FOMENTO.
DIRECCIÓN GENERAL DE CARRETERAS.

Los campos en que se desarrolla la actividad del área de Obras Lineales son, carreteras y autopistas, puentes y estructuras, túneles, aeropuertos y urbanismo

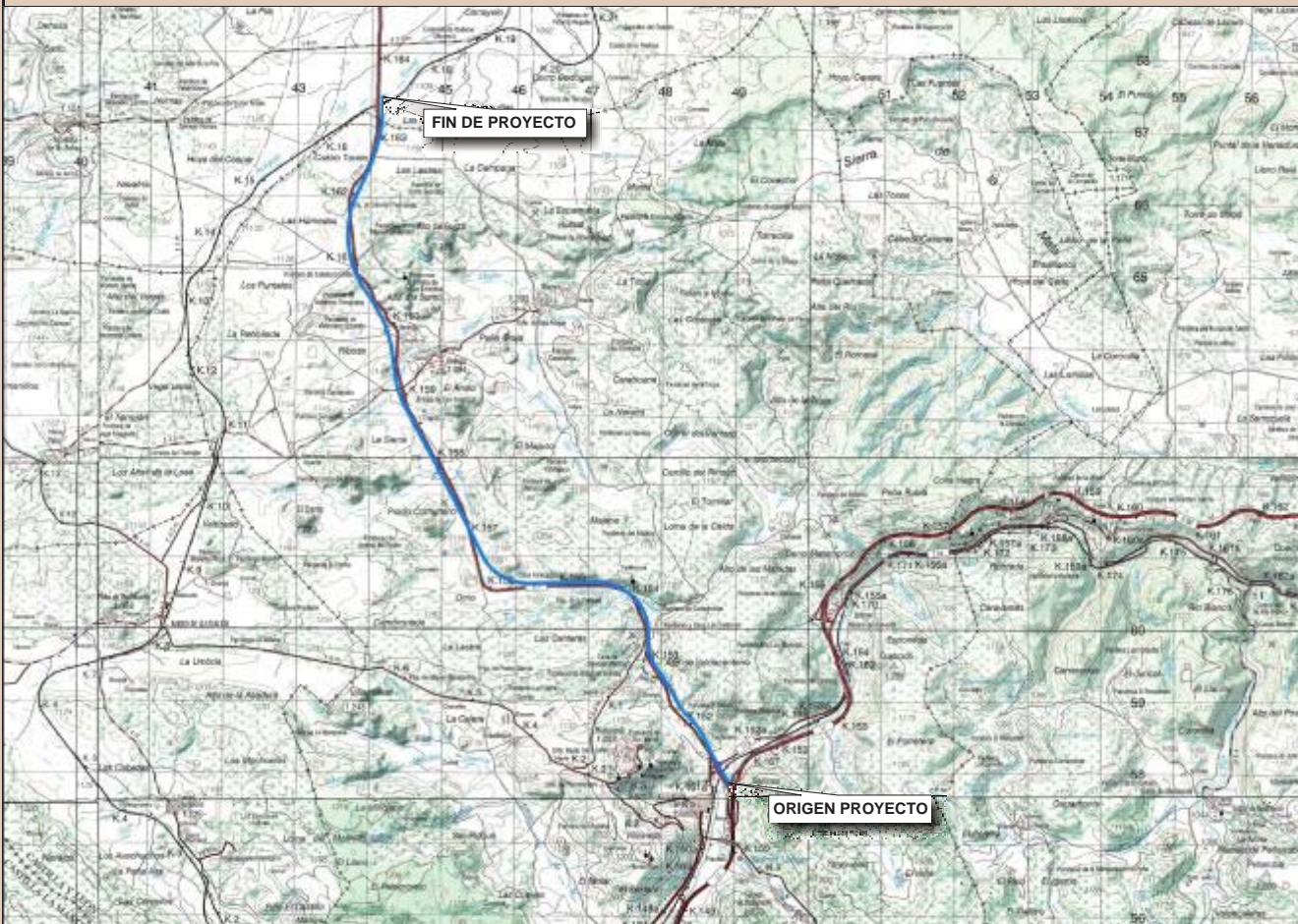

CARACTERÍSTICAS DEL TRAMO

Longitud:	12,1 Km	Estructuras:	16
Clase:	AV-100	<u>Viaductos:</u>	1
Características geométricas:		Conexión con la A-2	285 m (CD)
Radio mínimo:	700 m	sobre el río Jalón	306 m (Ramal Zaragoza)
Pendiente máxima:	4,40 %		301 m (Ramal Madrid)
Sección tipo del tronco:		<u>Pasos superiores:</u>	4
Calzadas:	2 (2 carriles x 3,50 m)	<u>Pasos inferiores:</u>	7
Arcenes exteriores:	2 (2,50 m)	<u>Falsos túneles:</u>	2
Arcenes interiores:	2 (1,00 m)	<u>Pérgolas:</u>	2
Mediana:	5 m de inicio a PK 4+300 10 m de PK 4+400 a final	Mediciones:	
Enlaces:	2	Desmante:	2.605.700 m ³
Conexión con la A-2 y Acceso a Medinaceli.		Terraplén:	2.237.300 m ³
Enlace de Beltejar.		Mezclas bituminosas:	157.014 t
		Suelo cementado:	110.317 m ³
		Estabilización suelos:	281.623 m ³
		Superficie expropiación:	1.523.833 m ²

PRESUPUESTO

Proyecto: 1.421.025,24 € Obra (P.B.L.): 102.901.773,22 €

PROSER
PROYECTOS Y SERVICIOS S. A.

CENTRAL:

C/Torregalindo, 1 - 3ª
Tel.: 91 353 06 90
Fax: 91 353 06 91
28016 MADRID

DELEGACIONES:

Galileo, 303, 3ª planta
Tel.: 93 415 77 27
Fax: 93 415 98 17
08028 BARCELONA

Asunción, 22, 1ª planta.
Tel.: 95 499 16 35
Fax: 95 499 00 89
41011 SEVILLA